

申請はコチラから!

パソコンなら「CCUS 技能者申請」で検索。

CCUS 技能者申請 search

https://www.ccus.jp/p/application_ginousya

スマホ・タブレットからは
QRコードを読み込みます。



CCUSカード Q&A

Q 1. そもそも、CCUSって?

Answer.1

建設キャリアアップシステム
(Construction CareerUp System)の略。
技能者一人ひとりが働いた実績
や資格を登録するシステムです。

Q 2. システムに登録されると どんな意味があるの?

Answer.2

みなさんの技能や経験を正しく
評価して処遇を改善し、現場の品
質向上と作業の効率化も目指し
ています。国と建設業界が一丸と
なって推進する取組です。

Q 3. いつからやるの?

Answer.3

もう始まっています!
毎日たくさんの技能者登録申請を受付けています。

お問い合わせ先

一般財団法人
建設業振興基金

(建設キャリアアップシステム事業本部)

東京都港区虎ノ門4丁目2番12号
虎ノ門4丁目MTビル2号館

Web : <https://www.ccus.jp/>



2020年9月改訂

技能者の皆さん
持っていますか?



建設キャリアアップシステム

CCUS
カード

～技能者登録のご案内～

今のうちに
作っちゃお!



建設キャリアアップシステム

申請から利用まで
カンタン手続き!
3ステップ

STEP
1

申請方法は3通り!

- ① インターネット
- ② 認定登録機関での申請
※お近くの認定登録機関は、
CCUSホームページでご確認ください。
- ③ 事業者による代行申請
※代行申請については、所属会社
にお問い合わせください。

STEP
2

カードが
手元に届く!

GET!

STEP
3

現場ごとに置かれた
カードリーダーなどで、
履歴を蓄積!

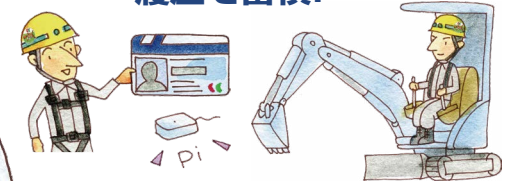

- ▶ カードは10年間有効
- ▶ 資格と経歴が蓄積される
- ▶ 経験と技能の向上がカードの色に反映



▲実際の運用シーン

毎日310円退職金が貯まる!



CCUSカードを1日1回現場でタッチすれば、建退共^{*1}の退職金が貯まります^{*2}。

例えば、掛金1日310円で、1か月21日就労した場合、10年(120月)で約95万円の退職金が給付されます。
^{*1}: 別途建退共への加入が必要です。
^{*2}: 令和3年度から開始します。

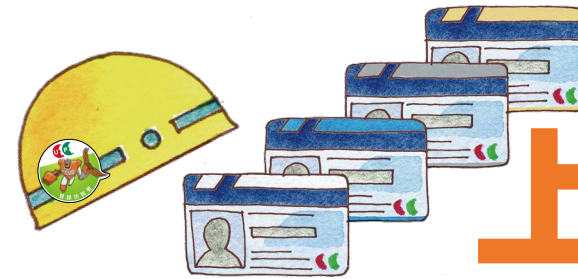

賃金が上がる!

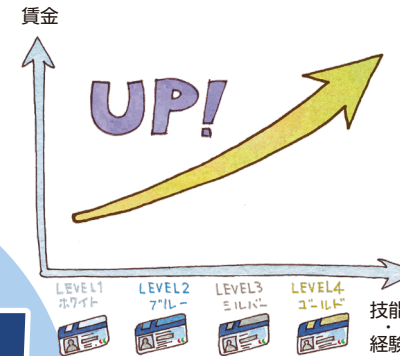

カードの色(技能や経験)に応じて上昇していく賃金の目安づくりが行われています。

この技能や経験を蓄積するのが、CCUSカードです。

こんなに お得っ! CCUSカードを 今すぐ手に入れよう!

国は、2023年度を目標として、民間工事を含め全ての工事で、CCUSを完全実施することにしています。

国のモデル工事や地方公共団体などの取組がすでに始まっています。そして、CCUSカードを持つ技能者を多く雇う会社が有利になり、カードを持つ技能者の働くチャンスが増えます。CCUSカードを持つことが業界のスタンダードになります。

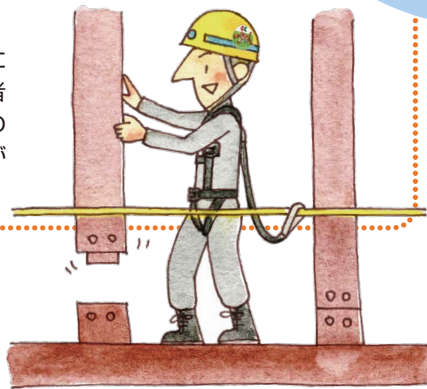

仕事の チャンスが広がる!



将来は、CCUSカードさえあれば、各証明の携帯が不要になります。

かさばって、現場に持っていきのが大変な資格証・受講証。

CCUSカード1枚で 資格を証明!